

Madrid, a 10 de junio de 2020

Estimadas familias:

Como ya os informamos, el Gobierno de la Comunidad de Madrid, en el ámbito de la ley 7/2017 de 27 de junio, va a dar continuidad al **Programa ACCEDE** en el curso 2020/2021, un sistema de préstamo de libros de texto para todas aquellas familias que voluntariamente hayan decidido participar.

El pasado 28 de mayo finalizó el plazo para la adhesión a dicho programa de aquellas familias que no estaban adheridas en el curso anterior, presentando el Anexo I debidamente cumplimentado.

Además, para participar en esta iniciativa, es indispensable que los alumnos que actualmente cursan 3º, 4º, 5º y 6º de E. Primaria **entreguen los libros de texto** que han utilizado durante este curso en estado óptimo. Se prestará especial atención a los siguientes aspectos para valorar el **estado de los libros**:

- *Tapas en buen estado.*
- *Portada y contraportada en buen estado.*
- *Sin dibujos y pintadas en los lomos y los márgenes.*
- *Sin hojas arrancadas.*
- *Sin restos de humedad, comida o bebida.*
- *Sin forro.*
- *Sin pegatina con el nombre del alumno.*

Aquellas familias que, a pesar de haber entregado el Anexo I cumplimentado confirmando su adhesión al programa no quieran participar, pueden presentar la correspondiente [renuncia](#) por correo electrónico **antes del 19 de junio**.

Las familias participantes deben revisar y comprobar los libros y preparar los lotes para la entrega.

- Deben entregar en buen estado de conservación los **libros** de las siguientes asignaturas:
 - **3º Primaria:** Natural Science, English.
 - **4º Primaria:** Natural Science, English, Ciencias Sociales.
 - **5º Primaria:** Natural Science, English, Ciencias Sociales.
 - **6º Primaria:** Natural Science, English, Matemáticas, Ciencias Sociales.
- **Fecha y horario** de entrega:
 - Del 23 al 26 de junio de 9:00 a 13:30 horas.
- **Lugar** de entrega:
 - Secretaría del centro (entrega desde el exterior).

Las familias que entreguen sus libros en condiciones óptimas recibirán el [certificado](#) que justifica la entrega.

- **Infantil 5 años, 1º y 2º de E. Primaria:** No deben entregar ningún libro. Si alguna familia precisa un certificado de participación debe solicitarlo en el correo de secretaría.

El listado de los libros de texto elegidos para el curso 2020/2021 se publicará en nuestra página web a principios del mes de julio. En dicho listado indicaremos el material que está o no incluido en el programa ACCEDE, y que deberá ser adquirido por las familias.

La recogida de todos los ejemplares de préstamo adquiridos para el curso 2020/2021 se efectuarán en el mes de septiembre. Ya os indicaremos el calendario con las fechas y lugares de entrega.

Para cualquier duda o aclaración al respecto comuniquen con la Secretaría del centro.

Para mayor información, os dejamos los siguientes enlaces de interés:

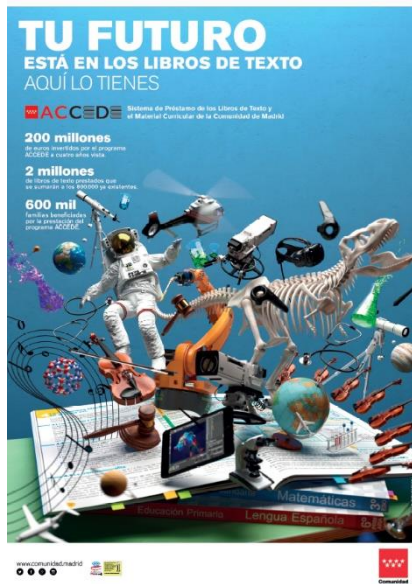

[Programa ACCEDE](#)

[Decreto 168/2018](#)

[Anexo I. Adhesión del alumno al programa ACCEDE](#)

[Anexo IV. Renuncia del alumno al Programa ACCEDE](#)

[Guía de cuidado y mantenimiento de recursos](#)

Atentamente,

El Equipo Directivo